

# L'IDENTIFICATION DU PATIENT

PAR **PDC EUROPE**

- ? COMMENT AMÉLIORER LA QUALITÉ ET LA SÉCURITÉ DES SOINS ?
- ? COMMENT ASSURER L'IDENTIFICATION DU PATIENT À TOUTES LES ÉTAPES DE SA PRISE EN CHARGE AU SEIN DE VOTRE ÉTABLISSEMENT ?
- ? COMMENT RÉPONDRE AUX EXIGENCES DU CRITÈRE 15 DU **MANUEL DE CERTIFICATION** DES ÉTABLISSEMENTS DE SANTÉ ?

> > **NOUS AVONS POUR VOUS LA SOLUTION LA PLUS FIABLE AFIN D'ASSURER UNE IDENTIFICATION OPTIMALE DU PATIENT!**



Parmi notre large gamme de bracelets d'identification, le **Sentry LabelBand**<sup>®</sup> contribue efficacement à réduire le nombre d'erreurs médicales garantissant un support sûr et sécurisé tout en offrant le confort et l'économie !

Les produits de PDC sont fabriqués et testés conformément aux normes de qualité les plus élevées. Ils ont obtenus la certification ISO-9001.

Tous nos bracelets ont le marquage **CE** et sont **Sans Latex** et **Hypoallergéniques**.



## BRACELET LABELBAND®

### ÉTANCHE À UTILISER AVEC VOS PROPRES ÉTIQUETTES

Le **Sentry LabelBand® 5090 ou 5080** est un bracelet sur lequel vous pouvez coller votre propre étiquette tout en la protégeant sous une couche adhésive transparente et étanche qui permet une lecture précise d'un code-barres. Ce bracelet est composé d'une matière légère et non coupante tout en étant résistant et durable.

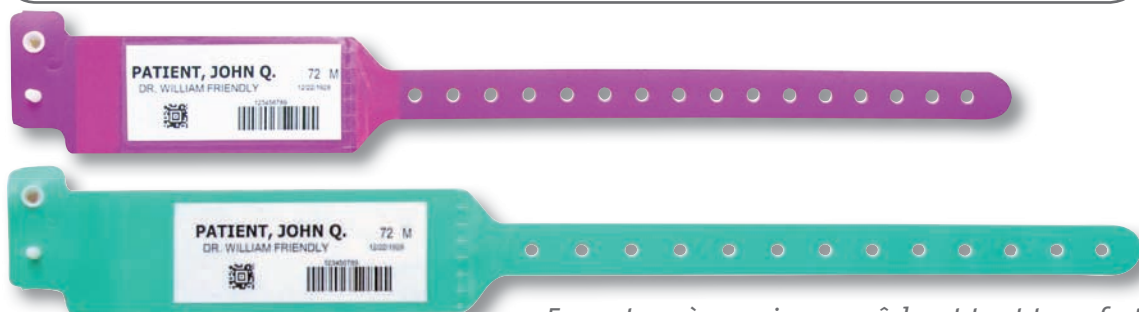

*Fermeture à pression empêchant tout transfert  
Taille adulte et/ou pédiatrique*

Le **Short Stay LabelBand® 3080** est un bracelet en Tyvek®, résistant à la déchirure, qui vous permet également de protéger votre étiquette sous une couche adhésive. Ce bracelet est idéal pour les hospitalisations de courte durée.



*Fermeture adhésive empêchant tout transfert  
Taille unique*

**Ces deux systèmes vous offrent la SÉCURITÉ et l'ÉCONOMIE. Il n'est donc pas nécessaire d'investir dans de nouvelles imprimantes thermiques.**