



Securline® Bar Code Blood Band

Système de bracelet d'identification sanguine du patient



POSITIVE ID. POSITIVE OUTCOMES.™



Securline® Bar Code Blood Band

Système de bracelet d'identification pour transfusion sanguine

Votre hôpital a investi du temps et des ressources pour perfectionner ses protocoles de transfusion sanguine afin de livrer des soins de qualité supérieure au patient. Malgré cela, une simple erreur d'identification du patient ou du sang peut avoir un résultat dramatique, voire même fatal. Depuis plus de 50 ans, Precision Dynamics sait à quel point l'identification positive joue un rôle critique.

En utilisant une identification à code-barres sérialisée avec des codes alphanumériques, le bracelet pour transfusion sanguine Securline® assure une correspondance exacte entre le patient et le tube de prélèvement de sang, pour une sécurité maximale au cours du processus de transfusion sanguine. C'est l'assurance d'un scannage efficace pour des transfusions en toute sécurité et innocuité!

RATIONALISATION DU PROCESSUS DE TRANSFUSION SANGUINE ET AMÉLIORATION DE LA SÉCURITÉ DU PATIENT PAR LA RÉDUCTION DES ERREURS HUMAINES

- Capture instantanément et vérifie avec précision les données électroniques afin de contrôler la transfusion et effectuer des prélèvements.
- Économise du temps et de l'argent par une identification du patient et un processus de transfusion sanguine rationalisés, mais aussi une réduction des tâches administratives.
- Fonctionne avec votre système actuel de banque du sang: aucune mise à jour informatique, ni investissement n'est requis.
- Permet d'éviter des erreurs d'identification coûteuses, voire mortelles.



AUX ETATS-UNIS LA JOINT COMMISSION A MIS EN PLACE UN OBJECTIF NATIONAL POUR LA SÉCURITÉ DU PATIENT LORS DES TRANSFUSIONS SANGUINES

NPSG.01.03.01 Éliminer les erreurs de transfusion liées à la mauvaise identification du patient

Avant de commencer une transfusion sanguine, effectuez les opérations suivantes:

- Comparez le sang ou le composant sanguin selon le bon de commande ;
- Comparez le patient au sang ou au composant sanguin ;
- Utilisez un processus de vérification **à deux personnes ou un processus de vérification à une seule personne avec une technologie d'identification automatique, telle que le code-barres.**

(Voir également NPSG.01.01.01, EP 1 et 2)

Référence : Joint commission en ligne, édition du 22 septembre 2010



AVANTAGES DU SECURLINE® BAR CODE BLOOD BAND:

- Identification automatique grâce à des **étiquettes à code-barres préimprimées** au format alphanumérique, avec une symbologie de code-barres 128, à utiliser avec les systèmes de banque du sang ou LIS existants.
- **Analyse dès la première fois, à chaque fois.**
- Le code-barres est une technologie d'identification automatique qui **permet de ne pas se tromper dans l'identification du patient.**
- **Une taille unique pour presque tous les patients.** Utilisation possible avec les bracelets Xtender® chez les patients aux poignets plus larges. Les bracelets Xtender® sont vendus séparément.
- **Application rapide et facile !** La fermeture Secursnap® est simple à appliquer et empêche tout transfert sur un autre patient.
- **La matière sans latex et sans phthalate** est douce, pliable et confortable pour les peaux les plus sensibles. Elle est aussi garantie pour un usage sûr et durable pendant toute la durée de séjour de votre patient.
- **L'onglet détachable, pratique, s'attache au tube** de prélèvement avec 8 étiquettes à code-barres correspondantes, qui peuvent être appliquées directement sur les éléments suivants :
 - Tubes de prélèvement
 - Documents papier
 - Etiquette secondaire sur les poches de sang
 - Demande de transfusion
 - Lames de microscopie
- **Choix entre le modèle à étiquettes ou à inscription directe.** Conçu pour répondre à vos besoins et pour vous aider à bénéficier des avantages du code-barres, que vous utilisiez des étiquettes pré-imprimées ou que vous écriviez les informations du patient sur les bracelets.
- Retrouvez les informations complètes pour commander nos produits au dos de cette brochure.



RÉCIT D'UN UTILISATEUR SATISFAIT

HCA MIDWEST HEALTH SYSTEM, USA

“ Les bracelets à code-barres pour transfusion sanguine Securline® sont très simples à appliquer. Notre équipe est capable de les poser sur les patients rapidement et sans difficulté. Les pressions des bracelets se ferment comme sur nos bracelets d'admission et notre équipe a tout de suite compris comment les appliquer correctement. Auparavant nous utilisions les bracelets d'un autre fournisseur, mais la pose des bracelets était compliquée et notre équipe qui avait du mal à les utiliser.

Les étiquettes à code-barres sur les bracelets Bar Code Blood Band Securline® sont très sûres et ne se détachent pas accidentellement, comme nous avons pu l'expérimenter avec d'autres bracelets. Nous commençons à recevoir des plaintes des infirmières nous indiquant que les étiquettes s'enlevaient de manière intempestive et qu'elles se dispersaient partout: sur les draps du patient, sur les rails du lit, des blouses - et j'en passe. Cela a été pour nous un grave problème de sécurité du patient.

La décision de passer au bracelet bleu clair à code-barres pour transfusion sanguine Securline® a été facile. Nous voulions un bracelet qui soit facile à appliquer, sûr, confortable et qui pourrait fonctionner avec notre système actuel de transfusion à code-barres. Le produit Securline® facilite notre travail tout en apportant un surplus de tranquillité et de confort à nos patients.”

ASHLEA SERVI, DIRECTEUR DE LABORATOIRE

Lee's Summit Medical Center, HCA Midwest Health System, Lee's Summit, MO

MARY ANN SHARPE, RESPONSABLE DE LA BANQUE DE SANG

Research Medical Center, HCA Midwest Health System, Kansas City, MO

MODÈLE AVEC ÉTIQUETTE 2410-**-PDB

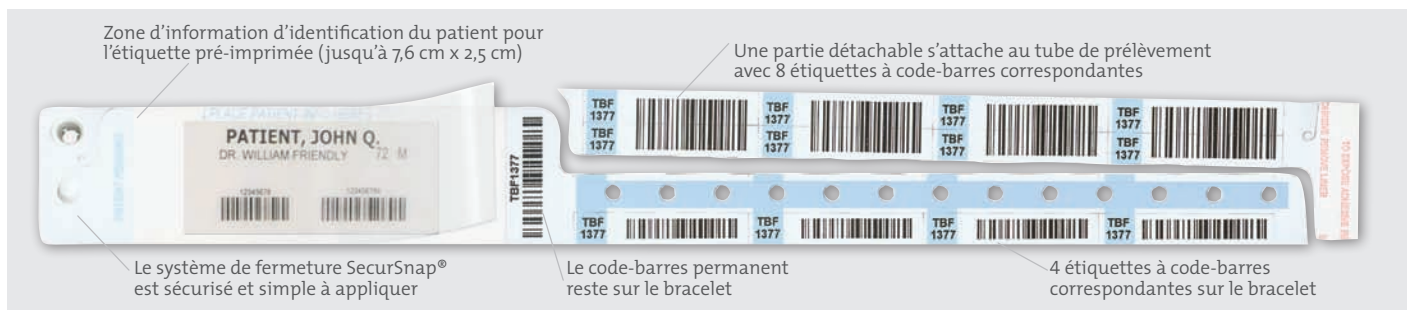

- Conçu pour une utilisation chez les **patients hospitalisés ou en consultation externe**
- Étiquettes pré-imprimées de 7,6 cm (L) x 2,5 cm (H).
- La protection adhésive transparente sur la zone d'informations du bracelet permet de protéger le code-barres et les informations d'identification du patient contre les solvants, pour un scannage précis du code-barres.
- 12 étiquettes correspondantes en tout (symbologie de code-barres 128, sérialisation alphanumérique) : 8 sur la partie détachable et 4 sur le bracelet.
- La matière spéciale résiste à l'humidité, à l'alcool et au désinfectant pour les mains pour préserver l'intégrité du code-barres et garantir la précision du scannage des données.

RÉFÉRENCE	TAILLE DU BRACELET	ZONE D'INFORMATION	TAILLE D'ÉTIQUETTE MAX.	BRACELETS/BOITE
2410-**-PDB	30,5 cm L	8,2 cm L x 3,2 cm H	7,6 cm L x 2,5 cm H	150 bracelets (15 boîtes distributrices de 10 bracelets chacune)

Remplacez ** par la référence couleur:



MODÈLE À INSCRIPTION DIRECTE 2420-**-PDB

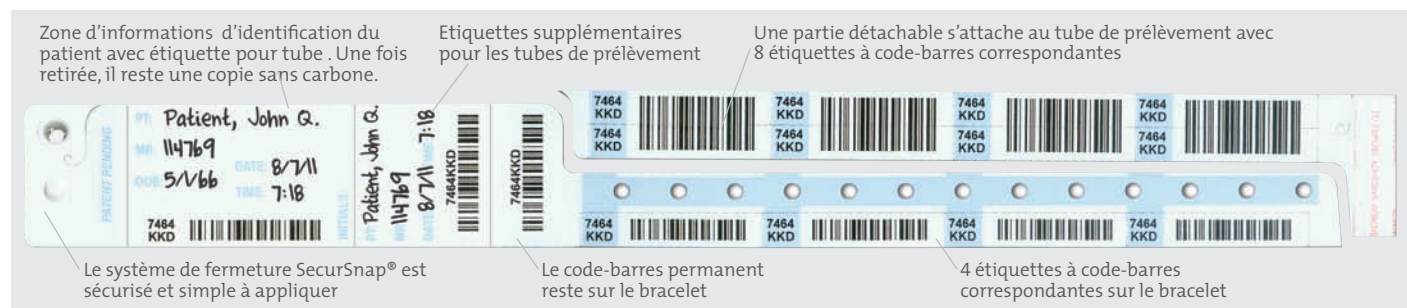

- Conçu pour une utilisation chez les **patients hospitalisés**
- Vous permet d'écrire une seule fois les informations du patient sur l'étiquette du tube à tirage alors que le papier sans carbone transfère les informations du patient sur le bracelet.
- 14 étiquettes correspondantes au total (symbologie de code-barres 128 avec sérialisation alphanumérique): 8 sur la partie détachable du tube de prélèvement, 5 sur le bracelet et 1 sur l'étiquette du tube de prélèvement.

RÉFÉRENCE	TAILLE DU BRACELET	ZONE D'INFORMATION	BRACELETS/BOITE
2420-**-PDB	30,5 cm L	5 cm L x 3,5 cm H	150 bracelets (15 boîtes distributrices de 10 bracelets chacune)

Remplacez ** par la référence couleur:



CONTACTEZ-NOUS!

- FR 0800 91 42 77
- BE +32 67 89 56 56
- www.pdc-europe.com

- DEMANDER DES ÉCHANTILLONS
- OBTENIR UN DEVIS
- EFFECTUER UNE COMMANDE



PDC EUROPE, FRANCE

16 PLACE DU GÉNÉRAL DE GAULLE | 59800 LILLE
TEL 0 800 91 42 77 | FAX 01 53 01 09 90
PDC-EUROPE.COM | E-MAIL INFO@PDC-EUROPE.COM

PDC EUROPE, EMEA

RUE DE L'INDUSTRIE 17 | 1400 NIVELLES | BELGIQUE
TEL +32 67 89 56 56 | FAX +32 67 21 77 70
PDC-EUROPE.COM | E-MAIL INFO@PDC-EUROPE.COM